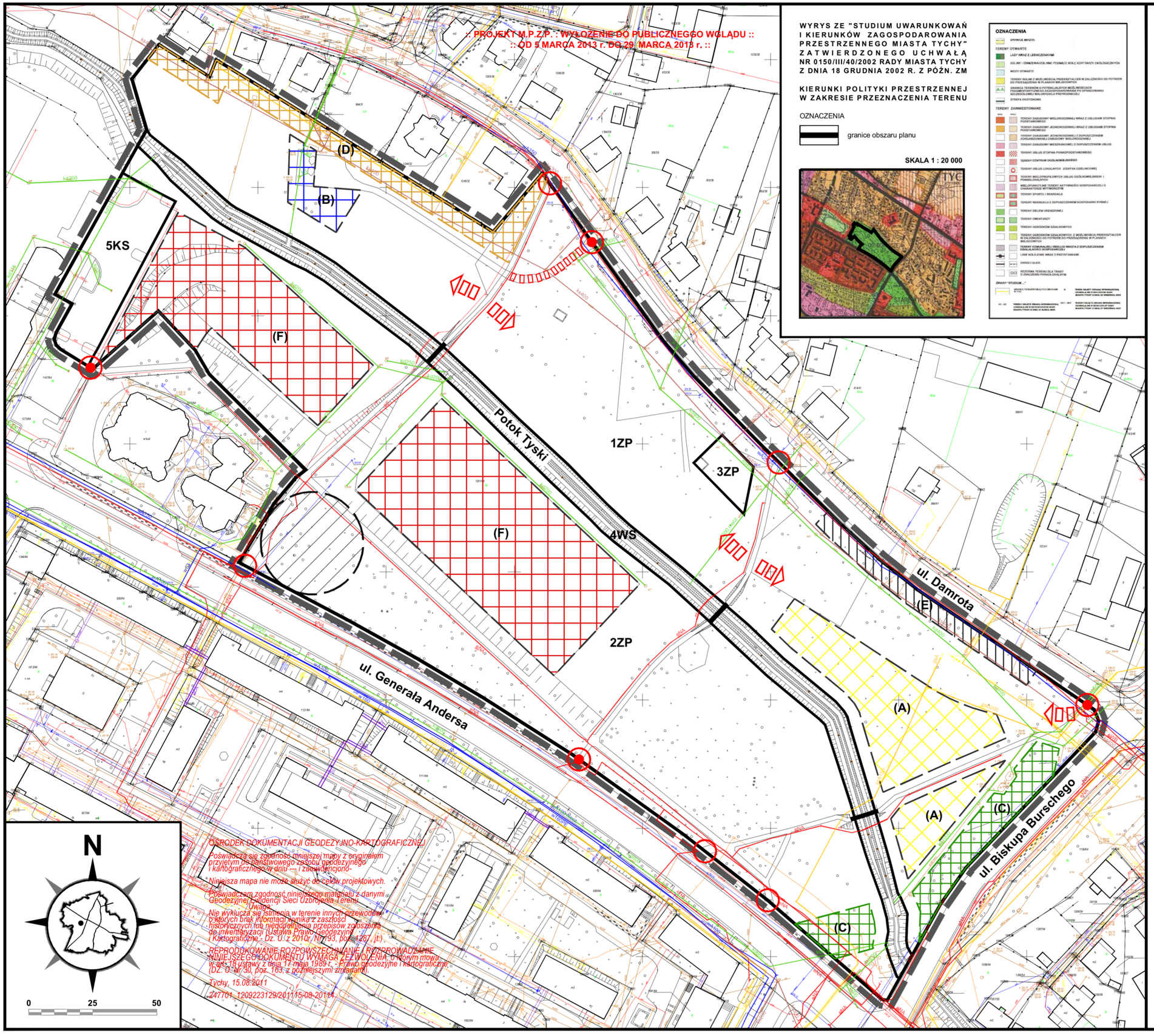

OŚRODEK DOKUMENTACJI GEODEZYJNO-KARTOGRAFICZNEJ

Poświadcza się zgodność niniejszej mapy z oryginałem przyjętym do państwowego zasobu geodezyjnego i kartograficznego w dniu --- i zaewidencjono-

Niniejsza mapa nie może służyć do celów projektowych.

Poświadczam zgodność niniejszego materiału z danymi Geodezyjnej Ewidencji Sieci Uzbrojenia Terenu

Uwaga:

Nie wyklucza się istnienia w terenie innych przewodów o których brak informacji wynika z zaszłości historycznych lub niedopełnienia przepisów zgłoszenia do inwentaryzacji (Ustawa Prawo Geodezyjne i Kartograficzne - Dz. U. z 2010r. Nr 193, poz. 1287, jt.)

REPRODUKOWANIE ROZPOWSZECHNIANIE I ROZPROWADZANIE NINIEJSZEGO DOKUMENTU WYMAGA ZEZWOLENIA, o którym mowa w art. 18 ustawy z dnia 17 maja 1989 r. - Prawo geodezyjne i kartograficzne (DZ. U. Nr 30, poz. 163, z późniejszymi zmianami).

Tychy, 15.08.2011

247701_1209223129/201115-08-20114

WYRYS ZE "STUDIUM UWARUNKOWAŃ I KIERUNKÓW ZAGOSPODAROWANIA PRZESTRZENNEGO MIASTA TYCHY" ZATWIERDZONEGO UCHWAŁĄ NR 0150/III/40/2002 RADY MIASTA TYCHY Z DNIA 18 GRUDNIA 2002 R. Z PÓŹN. ZM

KIERUNKI POLITYKI PRZESTRZENNEJ W ZAKRESIE PRZEZNACZENIA TERENU

OZNACZENIA

granice obszaru planu

SKALA 1 : 20 000

ZAŁĄCZNIK NR 1

DO UCHWAŁY NR .....

RADY MIASTA TYCHY

Z DNIA .....

W SPRAWIE MIEJSCOWEGO PLANU ZAGOSPODAROWANIA PRZESTRZENNEGO DLA OBSZARRU OBEJMUJĄCEGO PARK GÓRNICZY W TYCHACH

RYSUNEK PLANU

SKALA 1 : 1 000

LEGENDA

OZNACZENIA OBOWIĄZUJĄCE

- granice obszaru planu
- linie rozgraniczajace tereny o różnym przeznaczeniu lub różnych zasadach zagospodarowania
- 1ZP - 3ZP — tereny zieleni urządzonej
- 4WS — teren wody powierzchniowej śródlądowej
- 5KS — teren komunikacji w zakresie miejsc parkingowych
- (A) — strefa A - strefa dopuszczonej lokalizacji placów zabaw
- (B) — strefa B - strefa dopuszczonej lokalizacji urządzeń i elementów małej architektury służących cichej rekreacji
- (C) — strefa C - strefa zieleni izolacyjnej
- (D) — strefa D - strefa stykowa z zabudową jednorodzinną
- (E) — strefa E - strefa dopuszczonej lokalizacji miejsc parkingowych
- (F) — strefa F - strefa dopuszczonej lokalizacji terenowych obiektów sportu
- kierunki projektowanych powiązań pieszych
- ścieżka parkowa o funkcji ciągu pieszo-jezdnego
- istniejące wejścia do parku wymagające ukształtowania

OZNACZENIA INFORMACYJNE

- stanowisko archeologiczne nr 101-47/6
- w... — sieć wodociągowa
- c... — sieć ciepłownicza
- g.... — sieć gazociągowa
- ks.... — sieć kanalizacji sanitarnej
- kd.... — sieć kanalizacji deszczowej
- e.... — sieć elektroenergetyczna
- wejścia do parku