

UCHWAŁA NR 0150/XLVIII/895/06

RADY MIASTA TYCHY

z dnia 29 czerwca 2006 r.

w sprawie zmiany statutu jednostki budżetowej pod nazwą Pracownia Planowania Przestrzennego i Architektury przyjętego Uchwałą nr 0150/533/2000 Rady Miasta Tychy z dnia 30 listopada 2000 r.

Na podstawie art. 7 ust. 1 pkt 1 i art. 18 ust.2 pkt 9 lit h ustawy z dnia 8 marca 1990 r. o samorządzie gminnym (Dz. U. z 2001 Nr 142, poz. 1591 z późn. zm.), na wniosek Prezydenta Miasta, po zaopiniowaniu przez Komisję Inicjatyw Lokalnych i Ładu Przestrzennego,

Rada Miasta Tychy uchwała:

§ 1

Wprowadza się następujące zmiany w Statucie Pracowni Planowania Przestrzennego i Architektury w Tychach przyjętym Uchwałą nr 0150/533/2000 Rady Miasta Tychy z dnia 30 listopada 2000 r.:

1. w ROZDZIALE I - Podstawa prawna w § 1:
 - 1) dopisuje się słowa: „z siedzibą w Tychach przy Al. Niepodległości 49”,
 - 2) zmienia się treść pkt a, który otrzymuje brzmienie:
„a/ Ustawy z dnia 30 czerwca 2005 r. - o finansach publicznych (Dz. U. Nr 249 poz. 2104)”,
 - 3) wykreśla się pkt b w brzmieniu:
„b/ Rozporządzenia Ministra Finansów z dnia 18 lipca 2000 r. w sprawie szczegółowej klasyfikacji dochodów i wydatków oraz przychodów i rozchodów /Dz. U. nr 50 , poz. 688””,
 - 4) zmienia się odpowiednio numerację podpunktów § 1 z „a, b, c, d” na „a, b, c”;
2. w § 3 ust. 1, w § 4 ust. 1 oraz w § 8 ust 1 słowa „Zarząd Miasta” zastępuje się słowami „Prezydent Miasta”;
3. w § 5 ust. 1 i 3 oraz w § 13 ust. 2 słowa „ z-ca dyrektora” zastępuje się słowami „generalny projektant”;
4. w § 7 ust 2 zmienia się treść umieszczoną w nawiasie, która otrzymuje brzmienie:
„Dz. U. z 2001 r. nr 142 poz. 1591 z późn. zm.”;
5. w Schemacie organizacyjnym wykreśla się stanowisko „Zastępca dyrektora ds. administracyjno – organizacyjnych”.

§ 2

Przyjąć tekst jednolity Statutu Pracowni Planowania Przestrzennego i Architektury w Tychach jako załącznik do niniejszej uchwały.

§ 3

Wykonanie uchwały powierza się Prezydentowi Miasta Tychy.

§ 4

Uchwała wchodzi w życie z dniem podjęcia.

Wiceprzewodniczący
Rady Miasta Tychy

dr Michał Gramatyka

Rada Miasta Tychy

Załącznik do Uchwały
nr 0150/XLVIII/895/06
Rady Miasta Tychy
z dnia 29 czerwca 2006 r.

STATUT
PRACOWNI PLANOWANIA PRZESTRZENNEGO I ARCHITEKTURY
tekst jednolity

ROZDZIAŁ I. Podstawa prawna

§ 1

Pracownia Planowania Przestrzennego i Architektury w Tychach, zwana dalej "Pracownią" jest jednostką budżetową z siedzibą w Tychach przy Al. Niepodległości 49, działającą na podstawie przepisów :

- a/ Ustawy z dnia 30 czerwca 2005 r. - o finansach publicznych (Dz. U. Nr 249, poz. 2104);
- b/ Uchwały nr 0150/533/2000 Rady Miasta Tychy z dnia 30 listopada 2000 r. w sprawie utworzenia jednostki budżetowej pod nazwą Pracownia Planowania Przestrzennego i Architektury z siedzibą w Tychach przy Al. Niepodległości 49;
- c/ niniejszego statutu.

ROZDZIAŁ II. Przedmiot i zakres działania

§ 2

1. Przedmiotem działania Pracowni jest planowy, racjonalny rozwój miasta Tychy stwarzający społeczeństwu korzystne warunki życia i pracy na tle warunków naturalnych i wynikających z funkcji jednostki na obszarze województwa, a zwłaszcza prawidłowa struktura funkcjonalno-przestrzenna miasta.
2. Zakres działalności podstawowej Pracowni obejmuje świadczenie usług w zakresie:
 - planowania przestrzennego;
 - projektowania w różnych branżach,
 - poradnictwa dotyczącego planowania przestrzennego.
3. W ramach działalności pozapodstawowej Pracownia prowadzi działalność dla potrzeb socjalno-bytowych załogi.
4. Pracownia może podejmować i prowadzić działalność wiążącą się z przyjętym zakresem działalności pod warunkiem, że nie spowoduje ona zakłóceń w realizacji zadań określonych w ust. 1, oraz że ich realizacja będzie prowadzona na podstawie statutu, obowiązujących norm, przepisów i zezwoleń wymaganych prawem.

ROZDZIAŁ III. Organizacja Pracowni

§ 3

1. Pracownia podlega Prezydentowi Miasta Tychy.
2. Pracownia posiada samodzielny rachunek bankowy.

§ 4

1. Dyrektora Pracowni powołuje i odwołuje Prezydent Miasta Tychy.

Rada Miasta Tychy

2. Dyrektor zarządza samodzielnie Pracownią i reprezentuje ją na zewnątrz przed organami i instytucjami zewnętrznymi we wszystkich sprawach dotyczących Pracowni.
3. Dyrektor Pracowni podejmuje decyzje samodzielnie, działając zgodnie z obowiązującymi przepisami prawa i ponosi za nie odpowiedzialność.

§ 5

1. Dyrektor pracowni kieruje Pracownią przy pomocy generalnego projektanta i głównego księgowego oraz podległych mu kierowników zespołów projektowych i stanowisk pracy.
2. Kierownicy zespołów projektowych ustalają program działania zespołów projektowych działających samodzielnie w ramach Pracowni i nadzorują ich pracę oraz jakość wykonywanych opracowań.
3. Generalnego projektanta, kierowników zespołów i głównego księgowego powołuje i odwołuje Dyrektor Pracowni.

§ 6

Strukturę organizacyjną Pracowni określa załączony do niniejszego statutu schemat organizacyjny.

ROZDZIAŁ IV. Mienie komunalne

§ 7

1. Mienie Pracowni jest mieniem komunalnym, będącym w zarządzie pracowni według stanu na dzień utworzenia tj. od 01 stycznia 2001 roku.
2. W zakresie mienia komunalnego stosuje się przepisy Ustawy z dnia 08 marca 1990 r. o samorządzie gminnym / Dz. U. z 2001 r. nr 142 poz. 1591 z późniejszymi zmianami/.
3. Pracownia gospodaruje mieniem komunalnym oraz zapewnia jego prawidłową eksploatację i ochronę.

ROZDZIAŁ V. Działalność Pracowni

§ 8

1. Dyrektor Pracowni kieruje jednoosobowo działalnością Pracowni i zaciąga zobowiązania do wysokości kwot określonych w planie finansowym Pracowni w granicach pełnomocnictwa udzielonego przez Prezydenta Miasta Tychy.
2. Kierownicy zespołów działają w granicach umocowania udzielonego przez Dyrektora.
3. Jeżeli czynności prawne obejmują rozporządzenie prawem, którego wartość przekracza 50.000 zł lub czynności te mogą spowodować powstanie zobowiązanie pracowni do wartości przewyższającej 50.000 zł konieczne jest współdziałanie co najmniej dwóch uprawnionych osób.
4. Udzielenie pełnomocnictwa wymaga formy pisemnej pod rygorem nieważności.

§ 9

Pracownia prowadzi działalność na podstawie rocznego planu finansowego.

§ 10

Pracownia pokrywa swoje wydatki bezpośrednio z budżetu, a pobrane dochody odprowadza na rachunek budżetu Miasta Tychy.

Rada Miasta Tychy

§ 11

1. Pracownia prowadzi rachunkowość zgodnie z ustalonym dla jednostek budżetowych planem kont oraz sporządza sprawozdanie finansowe.
2. Pracownia stosuje w planowaniu ewidencji i sprawozdawczości klasyfikację dochodów i wydatków budżetowych.
3. Pracownia rozlicza się z budżetem miasta Tychy, a kontrolę prawidłowości tych rozliczeń przeprowadza organ finansowy Skarbnik Miasta Tychy.

§ 12

Szczegółową działalność Pracowni w zakresie planowania i sprawozdawczości statystycznej, finansowania i rozliczania z budżetem, tworzenia i dysponowania funduszami regulują odrębne przepisy prawne.

ROZDZIAŁ VI. System kontroli wewnętrznej

§ 13

1. Dyrektor Pracowni organizuje prawidłowe funkcjonowanie systemu kontroli wewnętrznej oraz sprawuje ogólny nadzór nad skutecznością jej działania.
2. Kontrolę wewnętrzną Pracowni sprawują generalny projektant i główny księgowy.

ROZDZIAŁ VI. Prawa i obowiązki pracowników

§ 14

Prawa i obowiązki pracowników określają:

- 1/ przepisy kodeksu pracy oraz wydane na ich podstawie przepisy wykonawcze,
- 2/ regulamin pracy Pracowni,
- 3/ regulamin wynagrodzeń i premiowania.

ROZDZIAŁ VII. Nadzór nad Pracownią

§ 15

1. Merytoryczny nadzór i kontrolę nad działalnością statutową Pracowni sprawuje Prezydent Miasta Tychy
2. Kontrolę i ocenę pracy dyrektora pracowni dokonuje Prezydent Miasta Tychy.

ROZDZIAŁ VIII. Postanowienia końcowe

§ 16

1. Dyrektor Pracowni ponosi odpowiedzialność za przestrzeganie postanowień niniejszego statutu.
2. Zmiany statutu następują w drodze uchwały Rady Miasta Tychy.

Rada Miasta Tychy

Załącznik do Statutu PPPiA
przyjętego Uchwałą nr 0150/XLVIII/895/2006
Rady Miasta Tychy z dnia 29 czerwca 2006 r.

SCHEMAT ORGANIZACYJNY PRACOWNI PLANOWANIA PRZESTRZENNEGO I ARCHITEKTURY W TYCHACH

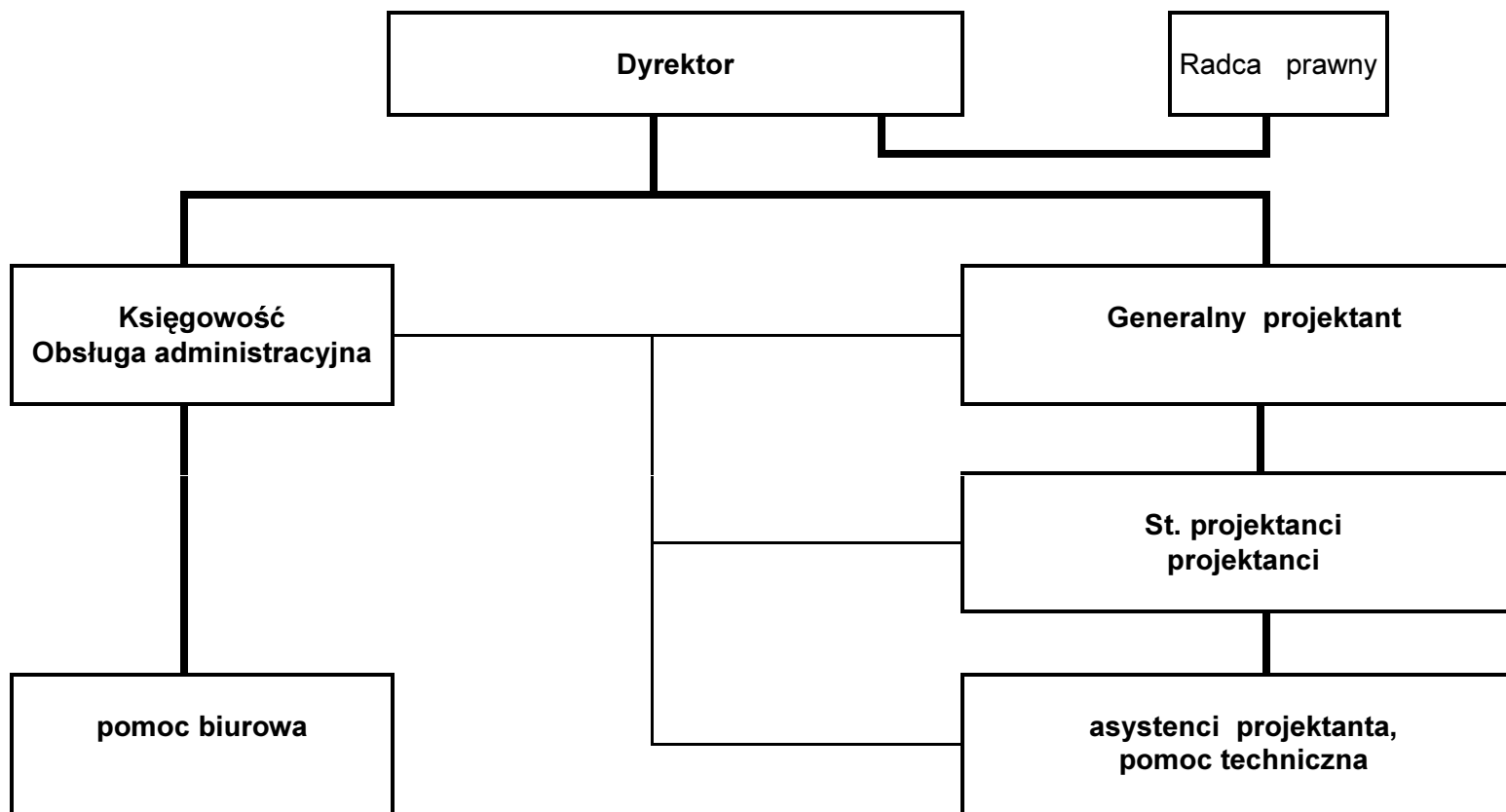

Rada Miasta Tychy