Opracowanie ekofizjograficzne podstawowe dla miasta Tychy

Rys. 5. Uwarunkowania górnicze obszaru

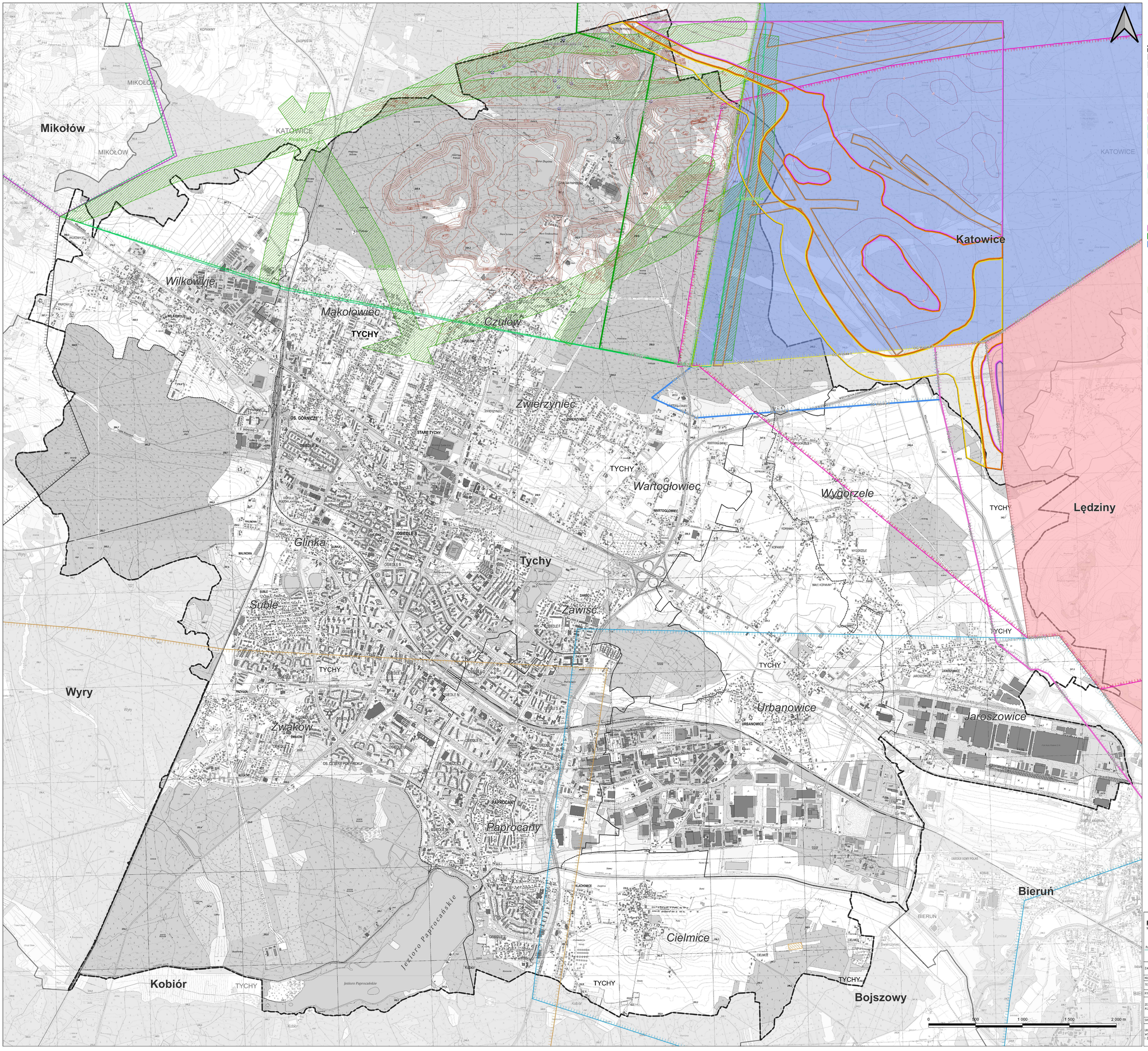

Legenda

- Granica administracyjna gminy Tychy
- Granice administracyjne gmin
- Granice obrębów ewidencyjnych
- Granice wyodrębnionych części miasta

Udokumentowane złoża kopalin

Złoża węgla kamiennego

- Bolesław Śmiały, ID 348
- Kobiór-Pszczyna, ID 373
- Lędziny, ID 7101
- Mikołów, ID 8882
- Murcki, ID 319
- Studzienice, ID 7389
- Wesoła, ID 350
- Ziemowit, ID 374

Metanu Pokładów Węgli (MPW)

- Lędziny, ID 14011
- Murcki (głębokie), ID 6691

Piasku i żwiru

- Tyskie, ID 14066

Obszary górnicze

- Ledziny I
- Wesoła II

Tereny górnicze

- Lędziny I
- Murcki I
- Wesoła II

Dane dotyczące skutków wywołanych eksploatacją górniczą PGG S.A. Oddział Staszic-Wujek

- Izolinie sumarycznych obniżeń powierzchni terenu wywołanych eksploatacją górniczą
- lokalizacja dawnych szybików i dukli
- lokalizacja dawnych zlikwidowanych szybów
- Przypuszczalne strefy wychodni uskoków (na stropie karbonu)

Dane dotyczące planowanej eksploatacji i bezpośrednich wpływów wynikających z działalności górniczej PGG S.A. Oddział KWK Mysłowice-Wesoła

- Izolinie obniżeń

Kategorie wpływów eksploatacji górniczej

- kat. I
- kat. II
- kat. III
- kat. IV
- Strefy występowania deformacji nieciągłych

PRZESTRZEŃ 2K
SPATIAL PLANNING · GIS · ENVIRONMENT

Przestrzeń 2K Sp. z o.o.
ul. Brygadzistów 4A/1
43-717 RUDA ŚLĄSKA
tel. +48 692216351, +48 696591706
www.przestrzen2k.pl
przestrzen2k@przestrzen2k.pl

Pracownia Analiz Środowiskowych
Natalia Durka-Kamińska
ul. Zielona 14h/11
47-224 Kędzierzyn-Koźle

ZAMAWIAJĄCY	Gmina Miasto Tychy ul. Niepodległości 49 43-100 TYCHY		
NUMER UMOWY	Umowa GWP.272.14.2024 z dnia 5 sierpnia 2024 r.		
TEMAT	Opracowanie ekofizjograficzne podstawowe dla miasta Tychy		
RYSUNEK	5. Uwarunkowania górnicze obszaru		
ZESPÓŁ AUTORSKI	dr Kinga Mazurek-Małuszewska	dr Sylwia Skreczko	
	dr Kamil Ryszka	mgr Natalia Durka-Kamińska	
SKALA	1 : 10 000	DATA	Listopad 2024
UKŁAD WSPÓŁRZĘDNYCH / ŹRÓDŁO PZGK	Rysunek opracowano z wykorzystaniem danych: PZGK - WODGK w Katowicach, PGGK GUM Układ współrzędnych geodezyjnych 1992 PL-1992 (kod EPSG: 2180)		