Opracowanie ekofizjograficzne podstawowe dla miasta Tychy

Rys. 1. Lokalizacja i zagospodarowanie terenu

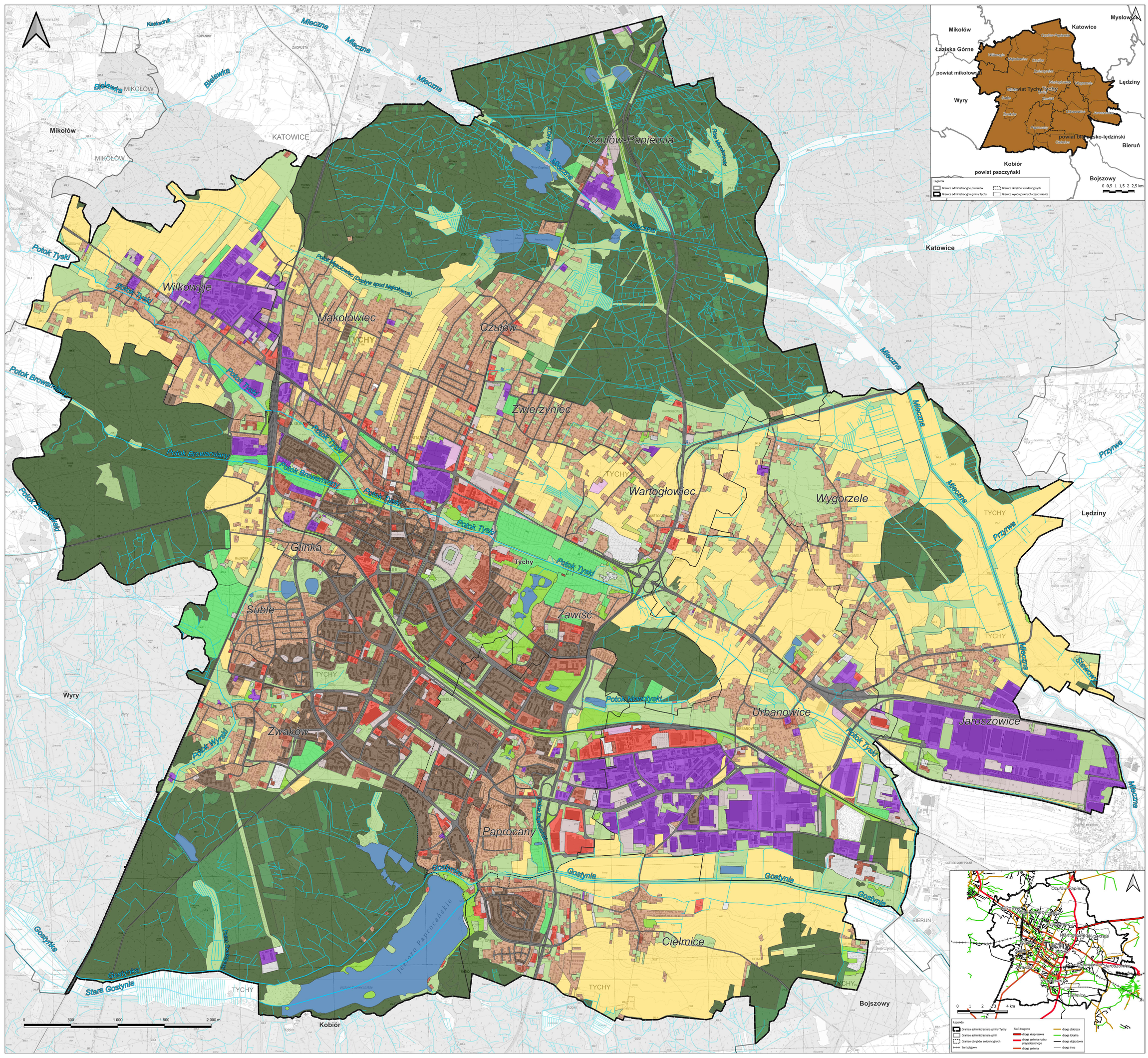

Legenda

- Granica administracyjna gminy Tychy
- Granice administracyjne gmin
- Granice obrębów ewidencyjnych
- Rzeka, strumień, potok lub struga
- Rów melioracyjny (zbiorczy, zwykły)

Pokrycie terenu na podstawie BDOT WODGiK w Katowicach 2023, aktualizacja 21.06.2024)

- zabudowa
  - wielorodzinna
  - jednorodzinna
  - przemysłowo-składowa
  - handlowo-usługowa
  - pozostała zabudowa
- roślinność trawiasta i uprawa rolna
  - roślinność trawiasta
  - uprawa na gruntach ornych
  - uprawa trwała
  - ogródki działkowe
  - plantacja
  - sad
- roślinność krzewiasta
  - krzewy
- teren leśny i zadrzewiony
  - las
  - zagajnik
  - zadrzewienie
- pozostały teren niezabudowywany
  - teren pod urządzeniami technicznymi lub budowlami
  - teren przemysłowo-składowy
  - plac
  - plac
- woda powierzchniowa
  - woda płynąca
  - woda stojąca
- grunt nieużytkowany
  - teren piaszczysty lub żwirowy
- teren komunikacyjny
  - teren komunikacyjny

PRZESTRZEŃ 2K
SPATIAL PLANNING - GIS - ENVIRONMENT

Przestrzeń 2K Sp. z o.o.
ul. Bryzgotników 4A/2
43-117 BUDA ŚLĄSKA
tel. +48 692214351, +48 696690706
www.przestrzen2k.pl
przestrzen2k@przestrzen2k.pl

Pracownia Analiz Środowiskowych
Natalia Durko-Kamińska
ul. Zielona 16A/11
43-224 Kędzierzyn-Koźle

Pracownia Analiz Środowiskowych
Natalia Durko-Kamińska

ZAMAWIAJĄCY	Gmina Miasto Tychy ul. Niepodległości 49 43-100 TYCHY		
NUMER UMOWY	Umowa GWP.272.14.2024 z dnia 5 sierpnia 2024 r.		
TEMAT	Opracowanie ekofizjograficzne podstawowe dla miasta Tychy		
RYSUNEK	1. Lokalizacja i zagospodarowanie terenu		
ZESPÓŁ AUTORSKI	dr Kinga Mazurek-Matuszewska	dr Sylwia Skreczka	
	dr Kamil Ryszka	mgr Natalia Durko-Kamińska	
SKALA	1 : 10 000	DATA	Listopad 2024
UKŁAD WSPÓŁRZĘDNYCH I ŹRÓDŁO PZGK	Rysunek opracowano z wykorzystaniem danych PZGK - WODGiK w Katowicach, PZGK GUGK Układ współrzędnych geodezyjnych 1992 PL-1992 (kod EPSG 2180)		