Załącznik mapowy
do Zarządzenia nr 0050/34/25
Prezydenta Miasta Tychy
z dnia 3 lutego 2025 r.

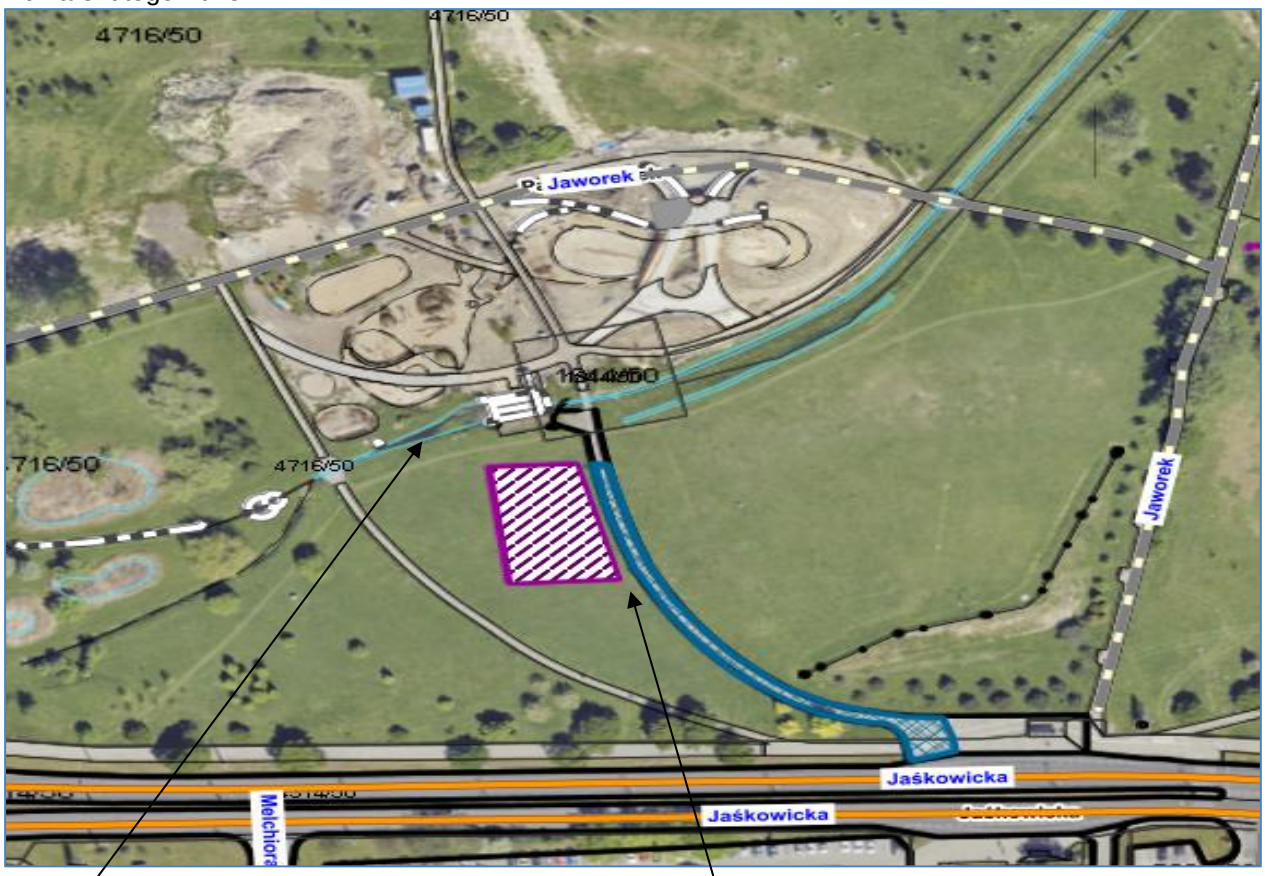


Wodny plac zabaw
w Parku Jaworek
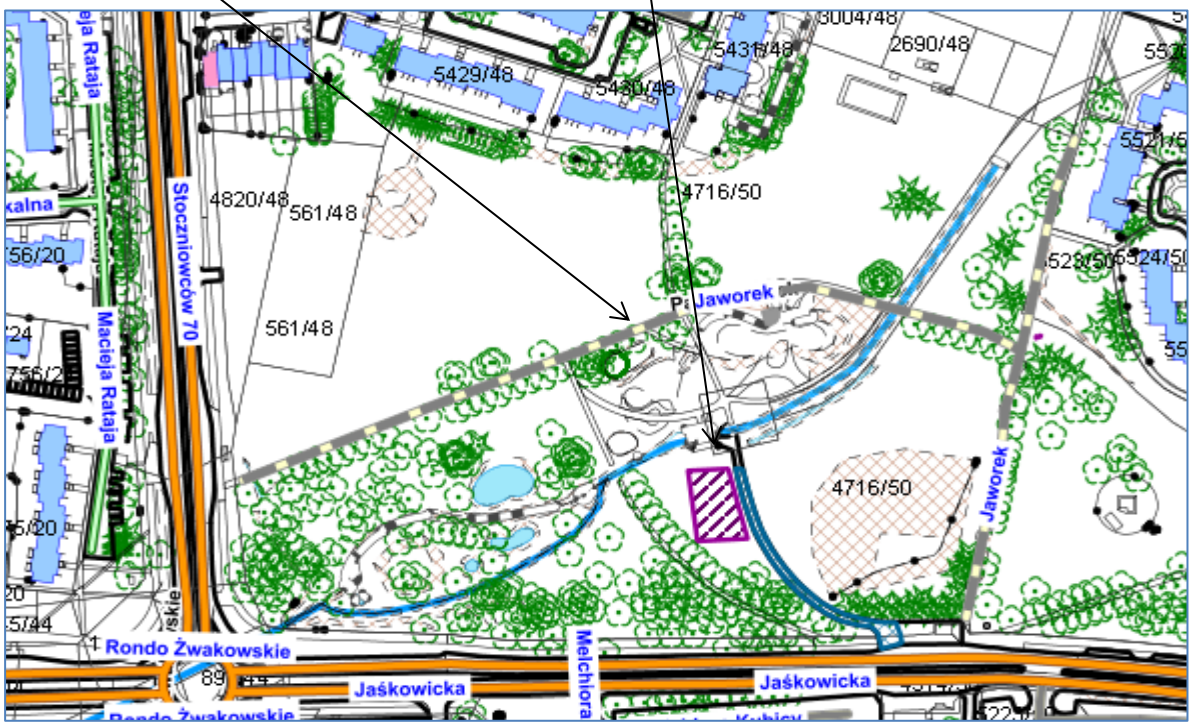
| LEGENDA | |
|---|---|
| | Teren przeznaczony do przetargu pod gastronomię |
| | Teren przeznaczony pod dojście i dojazd dla dostawy towarów |