Załącznik nr 3 do Regulaminu
Pracy Miejskiej Komisji Rozwiązywania
Problemów Alkoholowych w Tychach
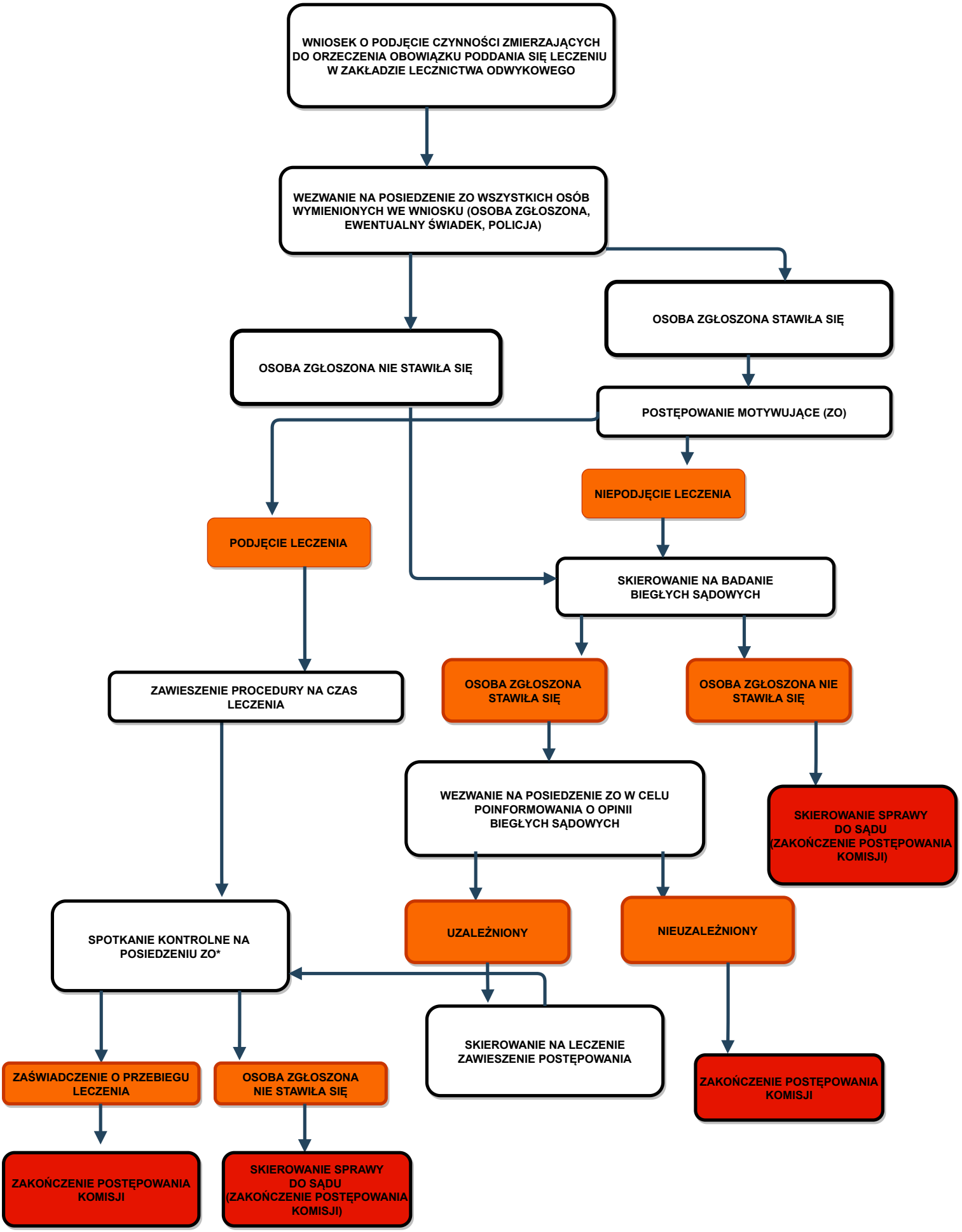
PROCEDURA ZOBOWIĄZANIA DO LECZENIA ODWYKOWEGO