

UCHWAŁA NR XXVII.575.../13
RADY MIASTA TYCHY
z dnia 31 stycznia 2013 r.

w sprawie zmiany Uchwały Nr 0150/XXXIX/883/10 Rady Miasta Tychy z dnia 28 stycznia 2010 r. w sprawie przyjęcia statutu jednostki budżetowej pod nazwą Pracownia Planowania Przestrzennego i Architektury w Tychach

Na podstawie art. 18 ust. 1 Ustawy z dnia 8 marca 1990 r. o samorządzie gminnym (Dz. U. 2001 Nr 142, poz. 1591 z późn. zm.) na wniosek Prezydenta Miasta, po zaopiniowaniu przez Komisję Inicjatyw Lokalnych i Ładu Przestrzennego,

Rada Miasta Tychy uchwala:

§ 1

1. Wprowadza się następujące zmiany w Uchwale Nr 0150/XXXIX/883/10 Rady Miasta Tychy z dnia 28 stycznia 2010 r. w sprawie przyjęcia statutu jednostki budżetowej pod nazwą Pracownia Planowania Przestrzennego i Architektury w Tychach:
 - 1) tytuł uchwały otrzymuje brzmienie: „w sprawie przyjęcia statutu jednostki budżetowej pod nazwą Pracownia Planowania Przestrzennego w Tychach”;
 - 2) § 1 otrzymuje brzmienie: "Przyjąć statut jednostki budżetowej pod nazwą Pracownia Planowania Przestrzennego w Tychach w brzmieniu stanowiącym załącznik do niniejszej uchwały."
2. Zmianie ulega załącznik do Uchwały Nr 0150/XXXIX/883/10 Rady Miasta Tychy z dnia 28 stycznia 2010 r., który otrzymuje brzmienie jak w załączniku do niniejszej uchwały.

§ 2

Wykonanie uchwały powierza się Prezydentowi Miasta Tychy.

§ 3

Uchwała wchodzi w życie z dniem 1 lutego 2013 r.

PRZEWODNICZĄCY
RADY MIASTA TYCHY

Zygmunt Marczuk
mgr Zygmunt Marczuk

**RADA MIASTA
TYCHY**

Uzasadnienie:
(Uchwała Nr XXVII/575.../13)

Przyjęcie niniejszej uchwały jest związane ze zmianą zakresu działalności podstawowej jednostki budżetowej oraz związaną z tym zmianą jej nazwy. Jednostka nie prowadzi już działalności w zakresie projektowania w różnych branżach, poprzestając na planowaniu przestrzennym i poradnictwie dotyczącym planowania przestrzennego. W związku z tym, zmianie ulega także jej nazwa, która dostosowana zostaje do zakresu prowadzonej działalności, przyjmując formę - "Pracownia Planowania Przestrzennego w Tychach". Z treści Statutu, stanowiącego załącznik do uchwały usunięte zostają nadto, jako nieaktualne, zapisy dotyczące adresu jednostki.

| |
|--|
| Opracował: SPECJALISTA <i>Gwarau</i> mgr Gabriela Warzecha 11.01.2013r. (data i podpis pracownika) |
| Zatwierdził pod względem merytorycznym: DYREKTOR <i>Ry</i> inż. Barbara Rymer 11.01.2013r. (data, podpis i pieczętka Kierownika) |
| Sprawdził pod względem prawnym: RADCA PRAWNY <i>Miłosz</i> Miłosz Surdziel 11.01.2013 (data, podpis i pieczętka Radcy prawnego) |
| Zatwierdził: ZASTĘPCA PREZYDENTA MIASTA DS. GOSPODARSTWA PRZESTRZENNEJ <i>dr Michał Gramatyka</i> (data, podpis i pieczętka Zastępcy Prezydenta / Skarbnika Miasta / Sekretarza Miasta) |
| Kieruję do Przewodniczącego Rady Miasta Tychy celem przedłożenia pod obrady PREZYDENT MIASTA TYCHY <i>mgr inż. Andrzej Dziuba</i> (data, podpis i pieczętka Prezydenta) |

| |
|--|
| Numer nadany przez DUR: <i>DUR. 0006 10.2013</i> |
| Projekt uchwały kieruje na: PRZEWODNICZĄCY RADY MIASTA TYCHY <i>Zygmunt</i> mgr Zygmunt Marczuk (data, podpis i pieczętka Przewodniczącego Rady Miasta) |
| Odpowiedzialny pracownik (podmiot) za realizację uchwały: |
| Rozdzielnik: 1. Śląski Urząd Wojewódzki – Katowice 2. DUR 3. GWA 4. PPPiA |

Uwaga! Kierownicy jednostek organizacyjnych Urzędu odpowiedzialni są za nadzorowanie przygotowania projektu uchwały, łącznie z nanoszeniem poprawek wnoszonych przez Prezydenta, komisje Rady, Radę Miasta.

**RADA MIASTA
TYCHY**

**Załącznik do Uchwały
Nr XXVI/1575/13
Rady Miasta Tychy
z dnia 31 stycznia 2013 r.**

STATUT PRACOWNI PLANOWANIA PRZESTRZENNEGO W TYCHACH

ROZDZIAŁ I. Podstawa prawna

§ 1

1. Pracownia Planowania Przestrzennego w Tychach, zwana dalej "Pracownią" jest jednostką budżetową działającą na podstawie obowiązujących przepisów oraz niniejszego statutu.
2. Siedzibą Pracowni jest miasto Tychy.

ROZDZIAŁ II. Przedmiot i zakres działania

§ 2

1. Przedmiotem działania Pracowni jest planowy, racjonalny rozwój miasta Tychy stwarzający społeczeństwu korzystne warunki życia i pracy na tle warunków naturalnych i wynikających z funkcji jednostki na obszarze województwa, a zwłaszcza prawidłowa struktura funkcjonalno-przestrzenna miasta.
2. Zakres działalności podstawowej Pracowni obejmuje świadczenie usług w zakresie:
 - planowania przestrzennego,
 - poradnictwa dotyczącego planowania przestrzennego.
3. W ramach działalności poza podstawowej Pracownia prowadzi działalność dla potrzeb socjalno-bytowych załogi.
4. Pracownia może podejmować i prowadzić działalność wiążącą się z przyjętym zakresem działalności pod warunkiem, że nie spowoduje ona zakłóceń w realizacji zadań określonych w ust. 1 oraz że ich realizacja będzie prowadzona na podstawie statutu, obowiązujących norm, przepisów i zezwoleń wymaganych prawem.

ROZDZIAŁ III. Organizacja Pracowni

§ 3

1. Pracownia podlega Prezydentowi Miasta Tychy.
2. Pracownia posiada samodzielny rachunek bankowy.

§ 4

1. Dyrektora Pracowni powołuje i odwołuje Prezydent Miasta Tychy.
2. Dyrektor zarządza samodzielnie Pracownią i reprezentuje ją na zewnątrz przed organami i instytucjami zewnętrznymi we wszystkich sprawach dotyczących Pracowni.
3. Dyrektor Pracowni podejmuje decyzje samodzielnie, działając zgodnie z obowiązującymi przepisami prawa i ponosi za nie odpowiedzialność.

**RADA MIASTA
TYCHY**

§ 5

1. Dyrektor Pracowni kieruje Pracownią przy pomocy generalnego projektanta i głównego księgowego oraz podległych mu kierowników zespołów projektowych i stanowisk pracy.
2. Kierownicy zespołów projektowych ustalają program działania zespołów projektowych działających samodzielnie w ramach Pracowni i nadzorują ich pracę oraz jakość wykonywanych opracowań.
3. Generalnego projektanta, kierowników zespołów projektowych i głównego księgowego powołuje i odwołuje Dyrektor Pracowni.

§ 6

Strukturę organizacyjną Pracowni określa załączony do niniejszego statutu schemat organizacyjny.

ROZDZIAŁ IV. Mienie komunalne

§ 7

1. Mienie Pracowni jest mieniem komunalnym, będącym w zarządzie Pracowni według stanu na dzień utworzenia tj. od 1 stycznia 2001 roku.
2. W zakresie mienia komunalnego stosuje się przepisy Ustawy z dnia 8 marca 1990 r. o samorządzie gminnym (tekst jedn. Dz. U. 2001 r. nr 142 poz. 1591 z późn. zm.).
3. Pracownia gospodaruje mieniem komunalnym oraz zapewnia jego prawidłową eksploatację i ochronę.

ROZDZIAŁ V. Działalność Pracowni

§ 8

1. Dyrektor Pracowni kieruje jednoosobowo działalnością Pracowni i zaciąga zobowiązania do wysokości kwot określonych w planie finansowym Pracowni w granicach pełnomocnictwa udzielonego przez Prezydenta Miasta Tychy.
2. Kierownicy zespołów działają w granicach umocowania udzielonego przez Dyrektora.
3. Udzielenie pełnomocnictwa wymaga formy pisemnej pod rygorem nieważności.

§ 9

Pracownia prowadzi działalność na podstawie rocznego planu finansowego.

§ 10

Pracownia pokrywa swoje wydatki bezpośrednio z budżetu, a pobrane dochody odprowadza na rachunek budżetu Miasta Tychy.

§ 11

1. Pracownia prowadzi rachunkowość zgodnie z ustalonym dla jednostek budżetowych planem kont oraz sporządza sprawozdanie finansowe.
2. Pracownia stosuje w planowaniu ewidencji i sprawozdawczości klasyfikację dochodów i wydatków budżetowych.
3. Pracownia rozlicza się z budżetem miasta Tychy, a kontrolę prawidłowości tych rozliczeń przeprowadza organ finansowy Skarbnik Miasta Tychy.

**RADA MIASTA
TYCHY**

§ 12

Szczegółową działalność Pracowni w zakresie planowania i sprawozdawczości statystycznej, finansowania i rozliczania z budżetem, tworzenia i dysponowania funduszami regulują odrębne przepisy prawne.

ROZDZIAŁ VI. System kontroli wewnętrznej

§ 13

1. Dyrektor Pracowni organizuje prawidłowe funkcjonowanie systemu kontroli wewnętrznej oraz sprawuje ogólny nadzór nad skutecznością jej działania.
2. Kontrolę wewnętrzną Pracowni sprawują generalny projektant i główny księgowy.

ROZDZIAŁ VI. Prawa i obowiązki pracowników

§ 14

Prawa i obowiązki pracowników określają:

- 1) przepisy Kodeksu pracy oraz wydane na ich podstawie przepisy wykonawcze,
- 2) Regulamin pracy Pracowni Planowania Przestrzennego w Tychach,
- 3) Regulamin wynagradzania pracowników Pracowni Planowania Przestrzennego w Tychach.

ROZDZIAŁ VII. Nadzór nad Pracownią

§ 15

1. Merytoryczny nadzór i kontrolę nad działalnością statutową Pracowni sprawuje Prezydent Miasta Tychy.
2. Kontrolę i ocenę pracy dyrektora Pracowni dokonuje Prezydent Miasta Tychy.

ROZDZIAŁ VIII. Postanowienia końcowe

§ 16

1. Dyrektor Pracowni ponosi odpowiedzialność za przestrzeganie postanowień niniejszego statutu.
2. Zmiany statutu następują w drodze uchwały Rady Miasta Tychy.
3. Statut wchodzi w życie z dniem 1 lutego 2013 r.

**RADA MIASTA
TYCHY**

Załącznik do Statutu Pracowni Planowania Przestrzennego w Tychach
do Uchwały Nr XXVII/575/13 Rady Miasta Tychy z dnia 31 stycznia 2013 r.

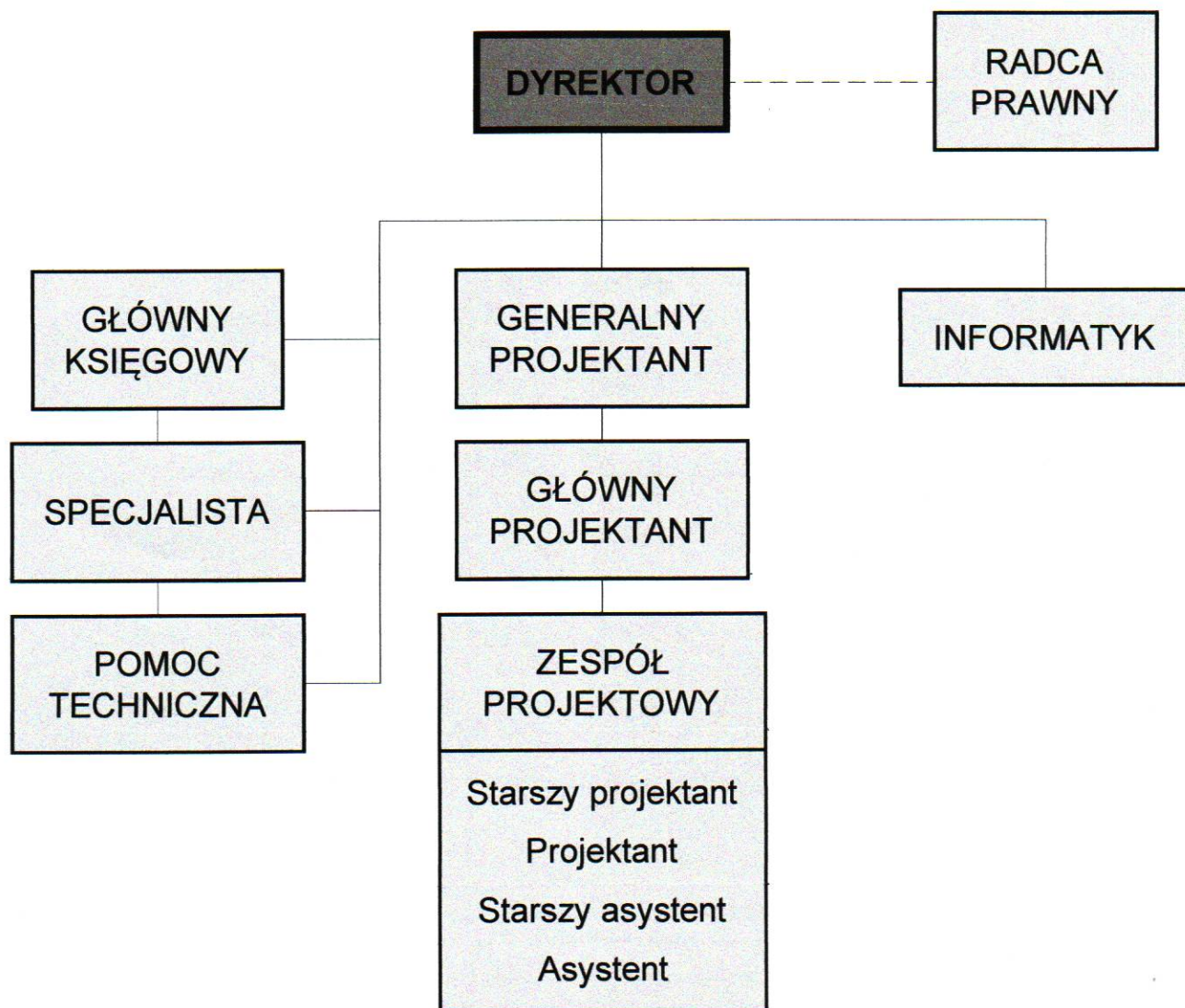

**RADA MIASTA
TYCHY**