

**ZARZĄDZENIE NR 0151/13/04  
PREZYDENTA MIASTA TYCHY**

**z dnia 30 stycznia 2004r.**

**w sprawie zmiany Regulaminu Organizacyjnego Powiatowego Urzędu Pracy  
w Tychach**

Na podstawie art. 33 b pkt. 2 oraz art. 36 ust.1 ustawy z dnia 5 czerwca 1998r. o samorządzie powiatowym ( Dz. U. z 2001r. Nr 142 poz. 1592 z późn.zm.) w związku z art.35 d ust.2 ustawy z dnia 26 listopada 1998r. o finansach publicznych (Dz.U. z 2003r Nr 15 poz. 148 z późn.zm.)

**zarządza się , co następuje :**

**§ 1**

W Regulaminie Organizacyjnym Powiatowego Urzędu Pracy w Tychach stanowiącym załącznik Nr 1 do Zarządzenia Nr 0152/208/03 Prezydenta Miasta Tychy z dnia 1 października 2003r. wprowadza się następujące zmiany :

1. W rozdziale II § 7 pkt. 1 skreśla się i otrzymuje on brzmienie : W strukturze organizacyjnej Powiatowego Urzędu Pracy wyodrębnia się : Kierownictwo, Audytora Wewnętrznego, Zespół ds. Pośrednictwa Pracy, Szkolenia i Doradztwa Zawodowego, Dział Organizacyjno – Administracyjny oraz Referaty.
2. W rozdziale II § 7 pkt. 3 w dotychczasowym brzmieniu skreśla się i otrzymuje on brzmienie :  
  
W skład Powiatowego Urzędu Pracy wchodzi :
  - Dział Organizacyjno – Administracyjny
  - Zespół ds. Pośrednictwa Pracy i Doradztwa Zawodowego
  - Referaty:
    - referat finansowo – księgowy
    - referat ds. ewidencji i świadczeń oraz informacji
    - referat ds. instrumentów rynku pracy .
3. W rozdziale II § 10 dotychczasowy pkt. 2 skreśla się i otrzymuje on brzmienie: „Kierownik Działu i Zespołu ds. Pośrednictwa Pracy, Szkolenia i Doradztwa Zawodowego oraz kierownicy poszczególnych referatów odpowiadają za prawidłową współpracę poszczególnych komórek organizacyjnych Powiatowego Urzędu Pracy w ramach zadań określonych w niniejszym Regulaminie .
4. W rozdziale II § 11 pkt. 1 skreśla się w dotychczasowym brzmieniu i otrzymuje on brzmienie :  
„ Działem Organizacyjno – Administracyjnym kieruje Kierownik i podlega on bezpośrednio Kierownikowi PUP ”.
5. W załączniku nr 1 do Regulaminu Organizacyjnego w schemacie organizacyjnym zmienia się nazwę Referatu Organizacyjno – Administracyjnego na Dział Organizacyjno – Administracyjny oraz ilość etatów z 4 na 5 .

## § 2

Wdrożenie zmian do Regulaminu Organizacyjnego i przestrzeganie zasad z nich wynikających powierzam Kierownikowi Powiatowego Urzędu Pracy w Tychach .

## § 3

Strukturę organizacyjną Powiatowego Urzędu Pracy zwierającą ilość etatów odzwierciedla schemat graficzny stanowiący załącznik Nr 1 do Regulaminu Organizacyjnego Powiatowego Urzędu Pracy w Tychach .

## § 4

Zarządzenie wchodzi z dniem podpisania i podlega publikacji w Biuletynie Informacji Publicznych .

### SCHEMAT ORGANIZACYJNY WRAZ Z ETATYZACJĄ PRACOWNIKÓW POWIATOWEGO URZĘDU PRACY W TYCHACH

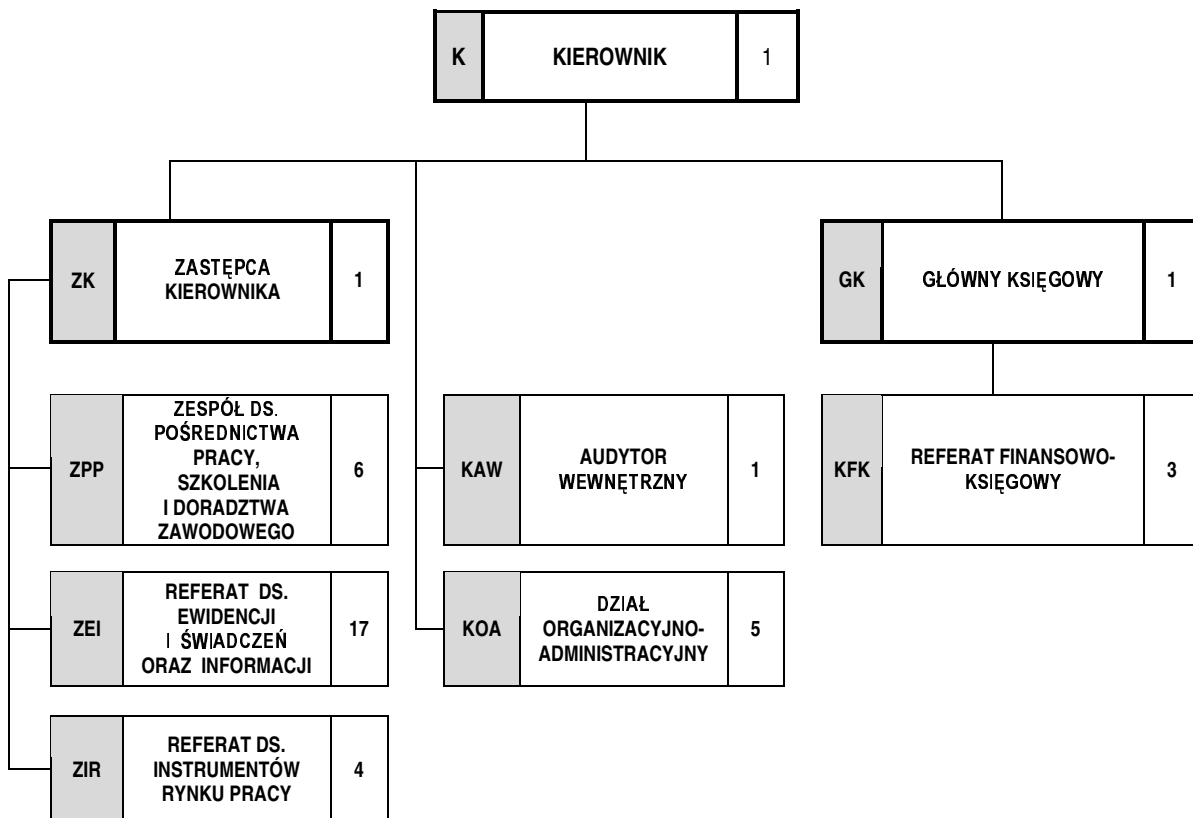

#### Legenda

SYMBOL	KOMÓRKA ORGANIZACYJNA	ILOŚĆ ETATÓW
--------	-----------------------	--------------