

Element graficzny przedstawiający mapę Polski z literami „RP” wykonany farbą optycznie zmienną. Kolor tego elementu zmienia się od zielonego do fioletowego, w zależności od kąta obserwacji.

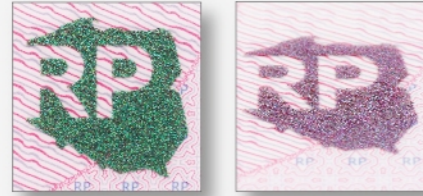

Powtórzone zdjęcie posiadacza dokumentu.



Mikrodruki wkomponowane w tło dokumentu o treści „RZECZPOSPOLITA-POLSKA”, widoczne przez szkło powiększające.

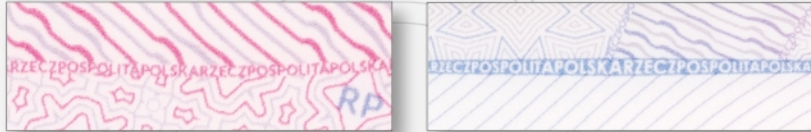

Element graficzny wkomponowany w tło dokumentu w postaci napisu o treści „POLSKA”, dający wrażenie trójwymiarowości.

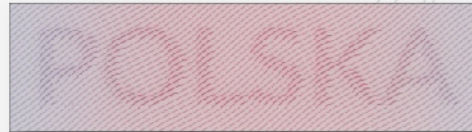

Widoczny przy obserwacji pod ostrym kątem, ciąg znaków, unikatowy dla każdego dokumentu.

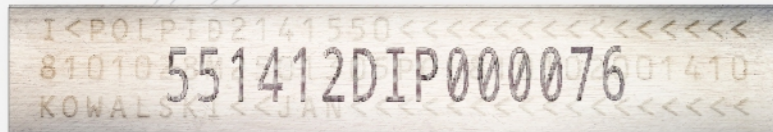

Powtórzone numer PESEL.

Widok rewersu dowodu osobistego w promieniowaniu UV.



Ministerstwo
Spraw Wewnętrznych



RZECZPOSPOLITA POLSKA



**DOWÓD OSOBIŚTY
WZÓR 2015**

RZECZPOSPOLITA POLSKA DOWÓD OSOBIŚTY RZECZPOSPOLITA POLSKA
RZECZPOSPOLITA POLSKA DOWÓD OSOBIŚTY RZECZPOSPOLITA POLSKA
RZECZPOSPOLITA POLSKA DOWÓD OSOBIŚTY RZECZPOSPOLITA POLSKA
RZECZPOSPOLITA POLSKA DOWÓD OSOBIŚTY RZECZPOSPOLITA POLSKA
RZECZPOSPOLITA POLSKA DOWÓD OSOBIŚTY RZECZPOSPOLITA POLSKA

Tło dokumentu stanowi siatka cienkich, ciągłych linii, których barwa zmienia się płynnie, od jednej do drugiej krawędzi karty.

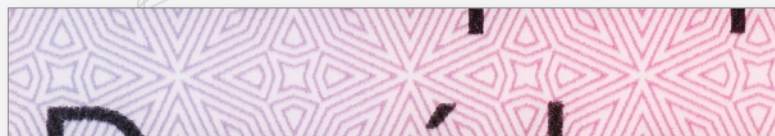

Mikrodruki wkomponowane w tło dokumentu o treści „RZECZPOSPOLITA POLSKA” i „DOWÓDOSOBISTY”, widoczne przez szkło powiększające.

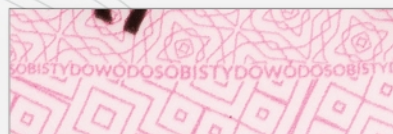

Dane w postaci nazwiska i daty urodzenia wyczuwalne dotykaniem.



Wyczuwalne dotykaniem na powierzchni karty, przezroczyste, wypukłe znaki (widoczne przy obserwacji dokumentu pod ostrym kątem) przedstawiające litery „RP” oraz miniaturowe napisy „RZECZPOSPOLITA POLSKA”



Transparentny element wykazujący zmienne właściwości optyczne (element dyfrakcyjny), umiejscowiony w prawym dolnym rogu zdjęcia. Główne motywy graficzne - mapa Polski i wpisane w nią litery „RP” - zmieniają barwę po obróceniu dokumentu o 90 stopni.

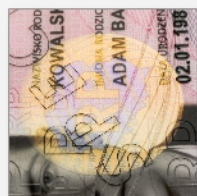
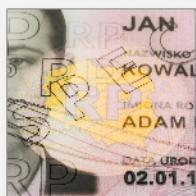

ELEMENTY ZABEZPIEZAJĄCE PRZED FAŁSZERSTWEM



Od marca 2015 roku MSW rozpocznie wydawanie dowodów osobistych nowego wzoru. W dalszym ciągu będzie to karta wykonana z tego samego materiału i o takich samych wymiarach jak dotychczas wydawany dowód osobisty. Zmieni się natomiast wygląd graficzny, zakres danych oraz zabezpieczenia przed fałszerstwem.

Dokumenty wydane przed marcem 2015 roku zachowują swoją ważność do daty wskazanej na dokumencie.

W nowych dowodach osobistych, zgodnie z ustawą z dnia 6 sierpnia 2010 roku o dowodach osobistych, w odróżnieniu od dotychczas wydawanych dokumentów, nie będzie informacji dotyczących adresu zameldowania, wzrostu i koloru oczu. Zrezygnowano również z umieszczania na dokumencie podpisu posiadacza. Pojawi się natomiast nowe pole - obywatelstwo.

Obraz graficzny podzielony pomiędzy dwie strony dokumentu. Część obrazu widoczna od strony awersu jest w kolorze niebieskim, natomiast pasująca do niej część rysunku widoczna od strony rewersu jest w kolorze czarnym. Fragmenty rysunków od strony awersu, oglądane pod światło, dopełniają się, tworząc litery „RP”.



Zapis liter „DO” wykonany za pomocą znaków w systemie Braille’a. Transparentny i wypukły element ułatwia identyfikację dokumentu przez osoby niewidome i niedowidzące.



Element w kształcie prostokąta, zawierający powtórzone zdjęcie posiadacza dokumentu oraz rok, do którego ważny jest dokument. Wyrazistość poszczególnych obrazów zmienia się w zależności od kąta obserwacji.



Widok awersu dowodu osobistego w promieniowaniu UV.

